MOHR-it GmbH

Produktblatt „GaebWriter“

Dieses Programm ist ideal für alle, die elektronische Ausschreibungen im Bauwesen und Handwerk einlesen bzw. elektronische Ausschreibungen erstellen wollen. Es ist leicht zu bedienen und ermöglicht es, neue GAEB-Dateien (genormte elektronische Angebotsdateien aus dem Bauwesen und Handwerk in den Versionen GAEB90, GAEB2000 und GAEB-XML) zu erstellen bzw. vorhandene GAEB-Dateien einzulesen und zu bearbeitet. Die einfache und komfortable Bearbeitung des Leistungsverzeichnisses und der Positionen erfolgt durch die gewohnte Windows „drag and drop“-Technik. Durch eine integrierte Excel-Schnittstelle können die Preise eines Leistungsverzeichnisses in Excel kalkuliert und anschließend für die elektronische Angebotsabgabe (D84) verwendet werden. Darüber hinaus können auch alle weiteren Datenaustauschphasen (D81-Leistungsverzeichnis, D82-Kostenanschlag, D83-Angebotsaufforderung, D84-Angebotsabgabe, D85-Nebenangebot, D86-Auftragserteilung) erzeugt werden. Die Leistungsverzeichnisse können in Angebotsform sofort ausgedruckt oder in verschiedene Datenbanken und nach Word exportiert werden.

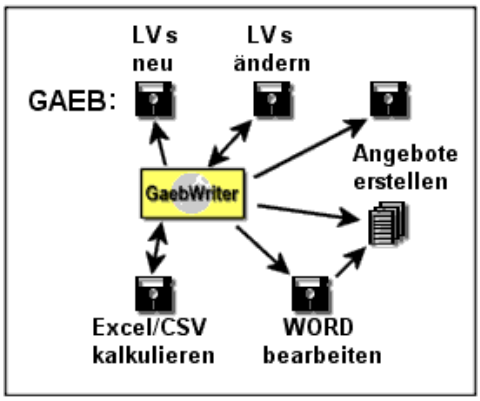

Die Installation erfolgt über ein komfortables Installationsprogramm für Windows 98, NT, 2000, XP und Vista).

Das Hilfesystem wurde nach dem Windows-Standard aufgebaut.

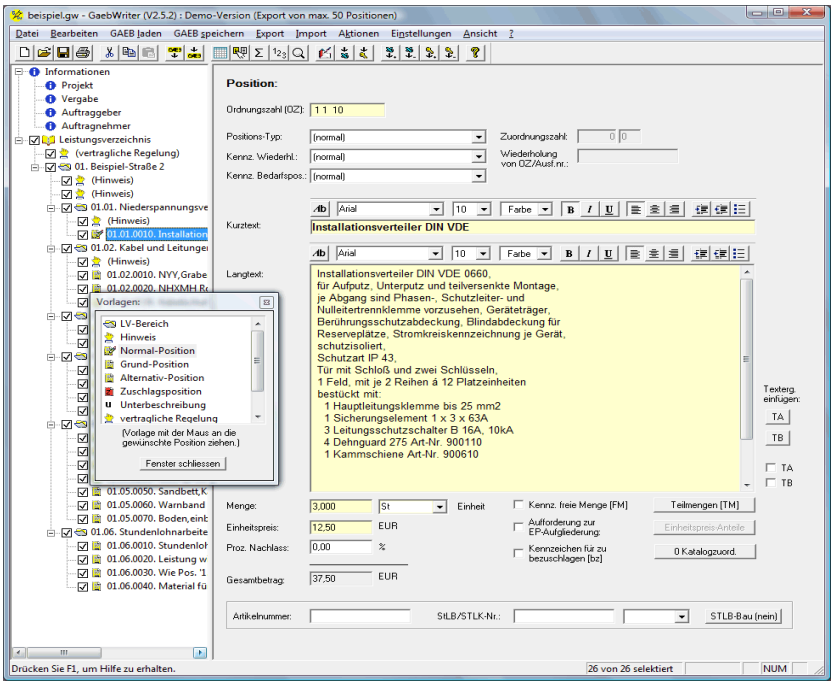

Wir freuen uns, Ihnen unser Leistungsangebot ausführlicher vorstellen zu dürfen.

MOHR-it GmbH
Kapplerbergstraße 51a, D-78476 Allensbach,
Tel.: +49 (0) 7533/94987-90, Fax: +49 (0) 7533/94987-87
www.mohr-it.de, mohr@mohr-it.de